

PROSPETTO INTERNO SUD

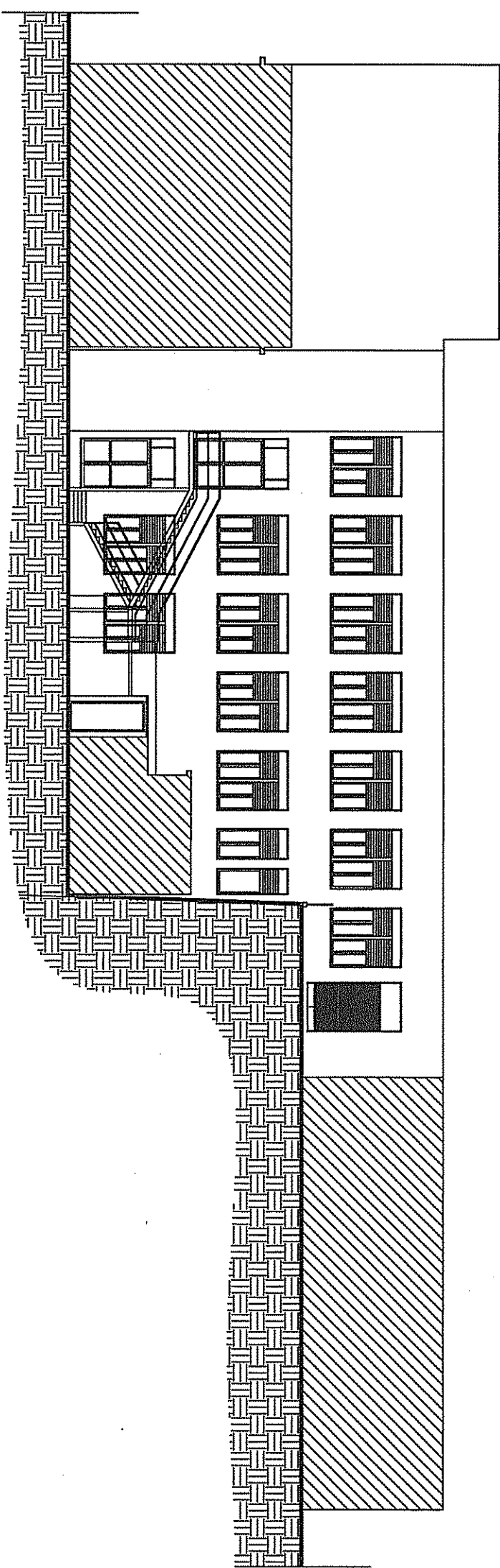

PROSPETTO INTERNO OVEST

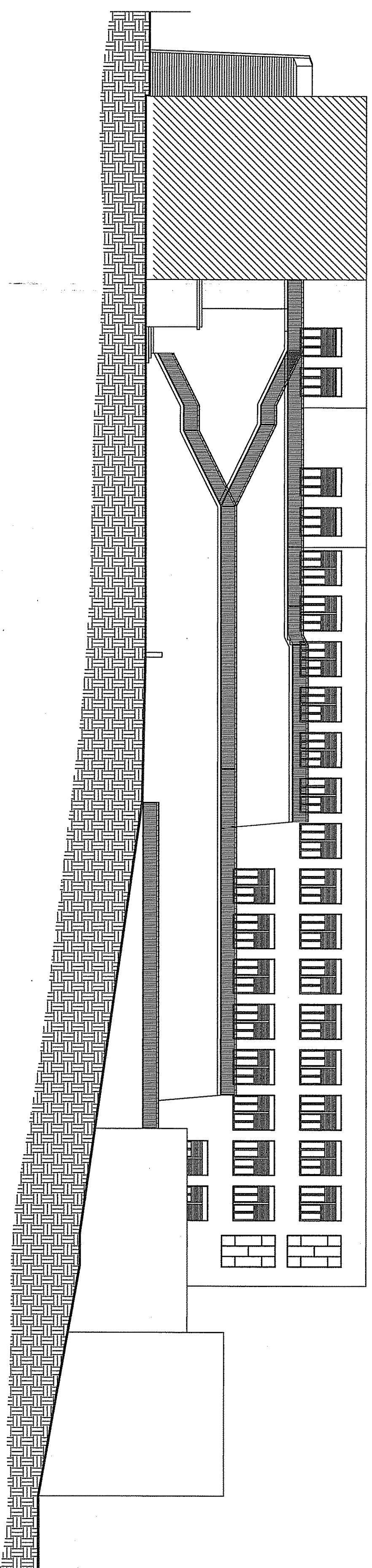

PROSPETTO INTERNO EST

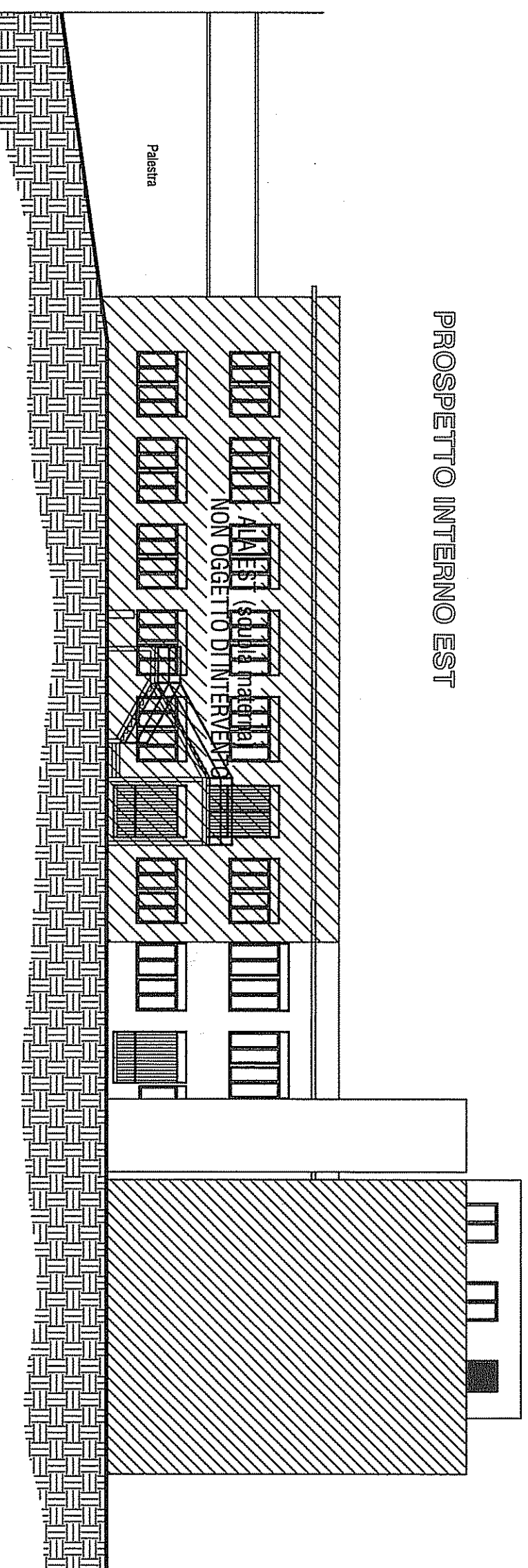

SEZIONE A - A

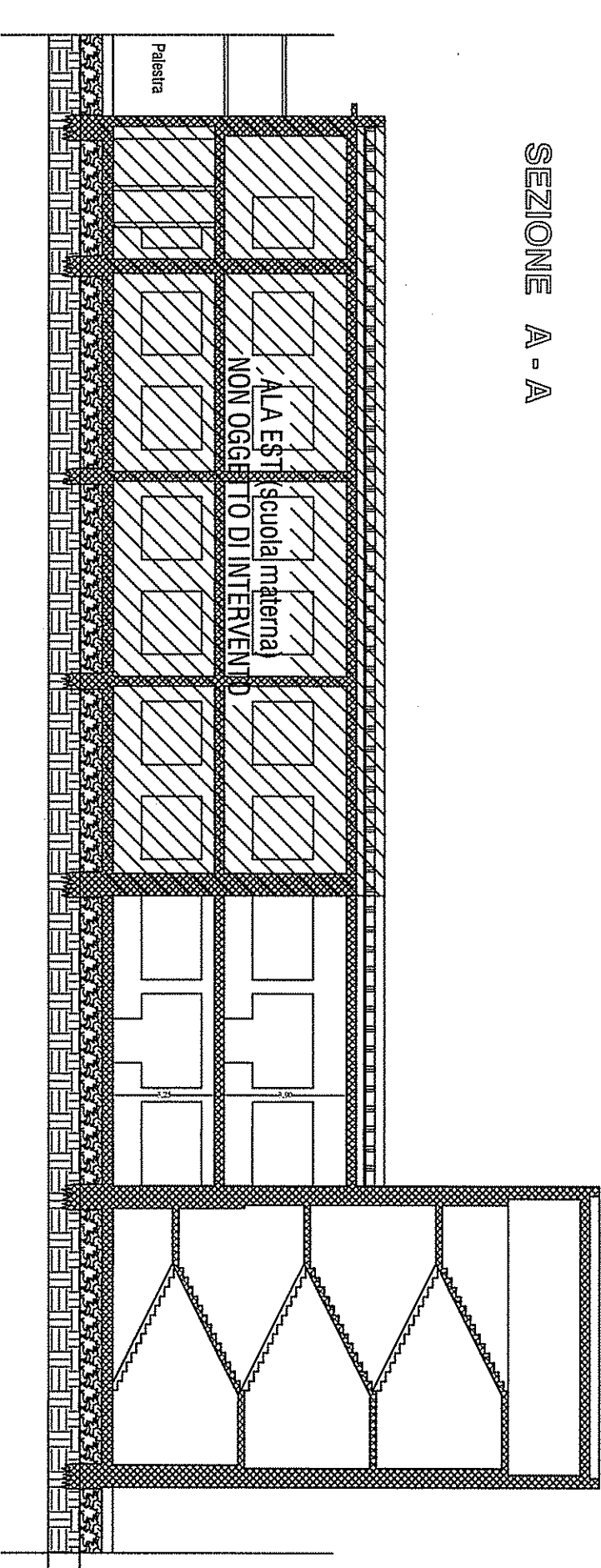

SEZIONE B - B

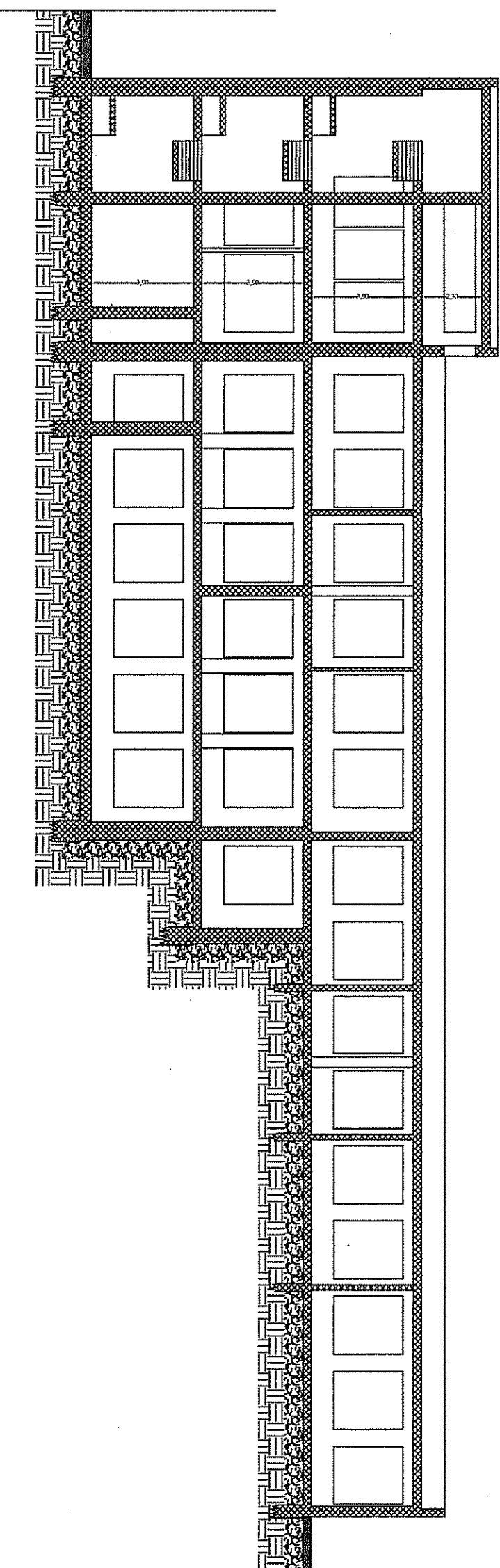

SEZIONE C - C

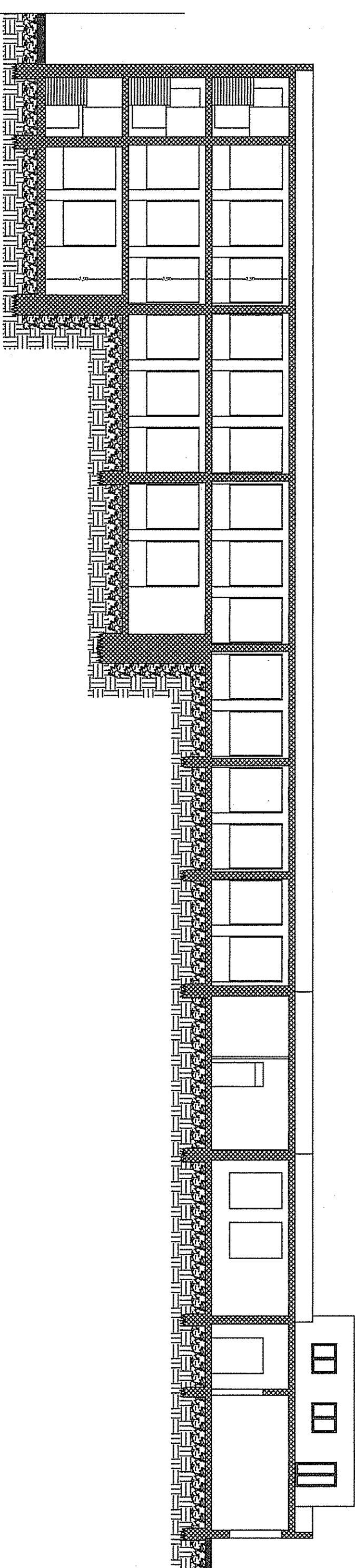

Comune di: **TAORMINA**  
(provincia di MESSINA)

Adeguamento dei sistemi di sicurezza delle scuole di Taormina centro, Mazzaa e Trapehio.

Progetto di ristrutturazione e manutenzione straordinaria per l'adeguamento alle norme vigenti in materia di agibilità, sicurezza delle strutture e degli impianti, igiene ed eliminazione delle barriere architettoniche, nel plesso scolastico "Vittorio Da Felice", sito nella Via Capuoccioli del Comune di Taormina.

Progetto esecutivo - 1° stralcio funzionale.

ELENCO ALLEGATI:

- |   |                                  |
|---|----------------------------------|
| 1) Elaborati descrittivi e grafici                    | 8) Elaborati contabili           |
| 2) Redazione tecnica illustrativa                     | 9) Analisi dei nuovi prezzi      |
| 3) Quadro economico                                   | 10) Elenco dei prezzi            |
| 4) Rilievo planimetrico                               | 11) Computo metrico estimativo   |
| 5) Elaborati grafici: Planimetrie esistenti           | 12) Cronoprogramma dei lavori    |
| 6) Elaborati grafici: Prospetti e sezioni esistenti   | 13) Sima inclinazione sicurezza  |
| 7) Elaborati grafici: Prospetti e sezioni di progetto | 14) Sima inclinazione manodopera |
- Elaborati tecnici**
- 15) Schema di contratto
  - 16) Capitolato speciale d'appalto
  - 17) Piano di manutenzione dell'opera e delle sue parti
  - 18) Piano Sicurezza ai sensi del D. Lgs. 81/08
    - a) Piano Sicurezza Coordinamento
    - b) Allegato "a" - Diagramma di Gantt
    - c) Allegato "b" - Analisi e valutazione dei rischi
    - d) Allegato "c" - Sima di costi della sicurezza
    - e) Allegato "d" - Piantina di cantiere
    - f) Fascicolo con la cartoleria dell'opera
- Elaborati strutturali**
- 19) Progetto esecutivo della struttura
    - a) Relazione tecnica, sui materiali, geo
    - b) Tabelle di calcolo
    - c) Capisaldi con indicazione invariati adeguamento
    - d) Esempi di piante e tracciati con invariati adeguamento
    - e) Esempi di particolari costruttivi - T.H.C. ecc. - Sima - Flessi - RFR
    - f) Piano di manutenzione dell'opera

COMUNE DI TAORMINA  
(Provincia di Messina)

IL RESPONSABILE DEL PROCEDIMENTO  
Arch. Ramona Ponturo



Si esprime parere in linea tecnica favorevole, ai sensi del Decreto Legislativo 12 aprile 2006 n. 163 s.m.i. e del D.P.R. del 5 ottobre 2010 n. 207 come recepita e modificata dalla Legge Regionale 12.07.2011 n° 12 e s.m.i.  
Taormina 25 MAR 2014

Ramona Ponturo

Scale disegni:  
1:20000, 1:5000, 1:2000, 1:1000,  
1:500, 1:200, 1:100

DATA: 27 MAR 2014

AGS:  
SALVO STRUTTURE  
Prof. Salvatore Salvo  
TAORMINA

IL PROGETTISTA  
Arch. Ing. Massimo Puglisi